

# Auszug aus den Geobasisinformationen

Liegenschaftskarte

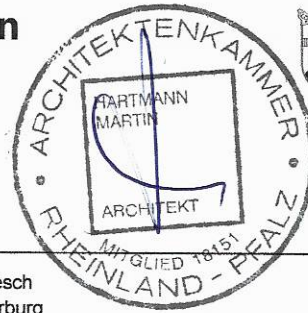

Rheinland-Pfalz

VERMESSUNGS- UND  
KATASTERAMT  
WESTEIFEL-MOSEL

Hergestellt am 08.01.2021

Flurstück: 230/12  
Flur: 4  
Gemarkung: Wasserliesch (2768)

Gemeinde: Wasserliesch  
Landkreis: Trier-Saarburg

Im Viertheil 24  
54470 Bernkastel-Kues

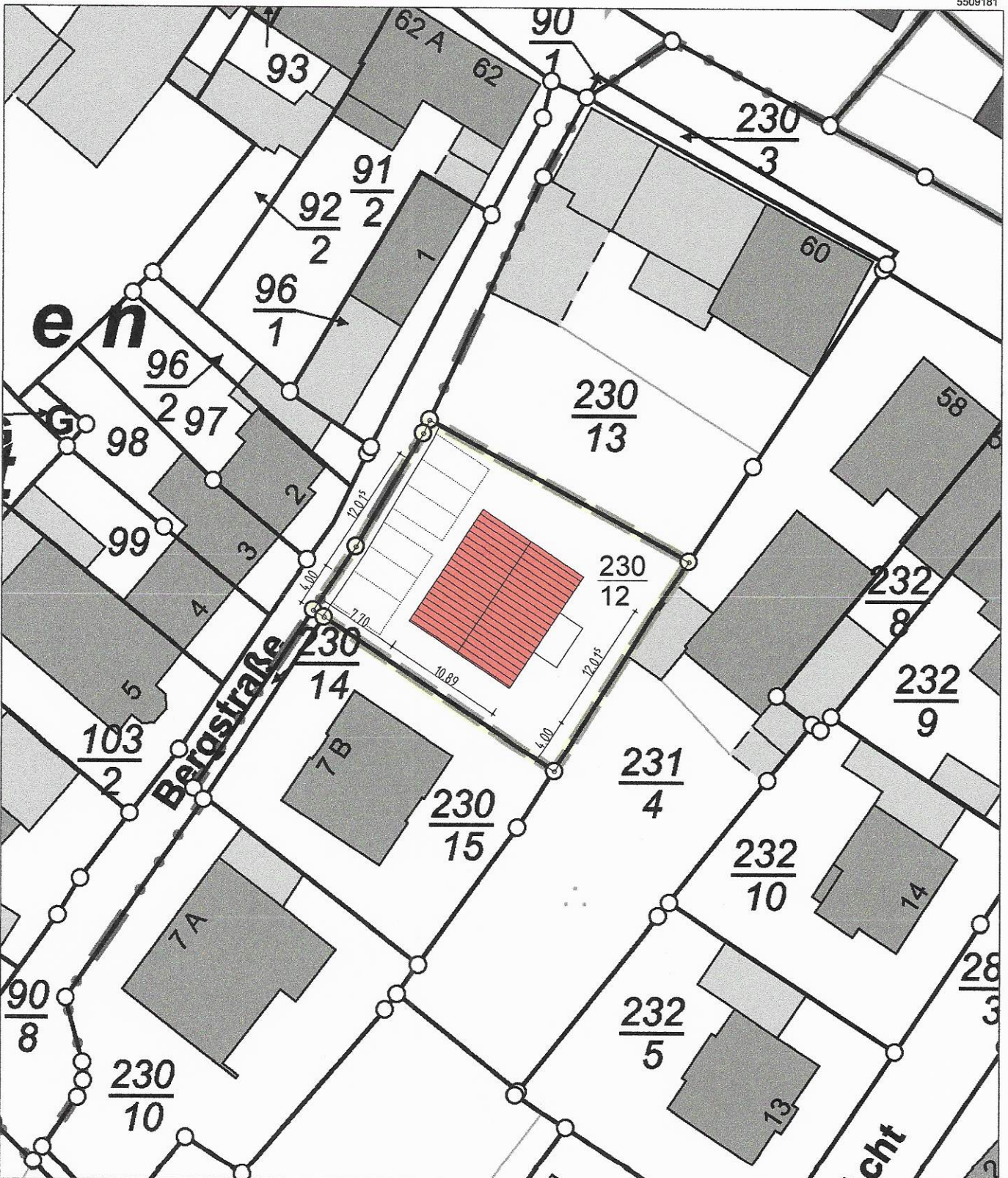

5509181

32 322591

32 322501

5509076

Maßstab 1 : 500

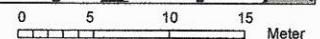

Vervielfältigungen für eigene Zwecke sind zugelassen. Eine unmittelbare oder mittelbare Vermarktung, Umwandlung oder Veröffentlichung der Geobasisinformationen bedarf der Zustimmung der zuständigen Vermessungs- und Katasterbehörde (§ 12 Landesgesetz über das amtliche Vermessungswesen)

Hergestellt durch das Vermessungs- und Katasteramt Westeifel-Mosel.

