

Auszug aus den Geobasisinformationen

Liegenschaftskarte



Rheinland-Pfalz

VERMESSUNGS- UND
KATASTERAMT
WESTEIFEL-MOSEL

Hergestellt am 15.01.2021

Flurstück: 318/9 u.a.
Flur: 4
Gemarkung: Wasserliesch

Gemeinde: Wasserliesch
Landkreis: Trier-Saarburg

Im Viertheil 24
54470 Berncastel-Kues

5509188

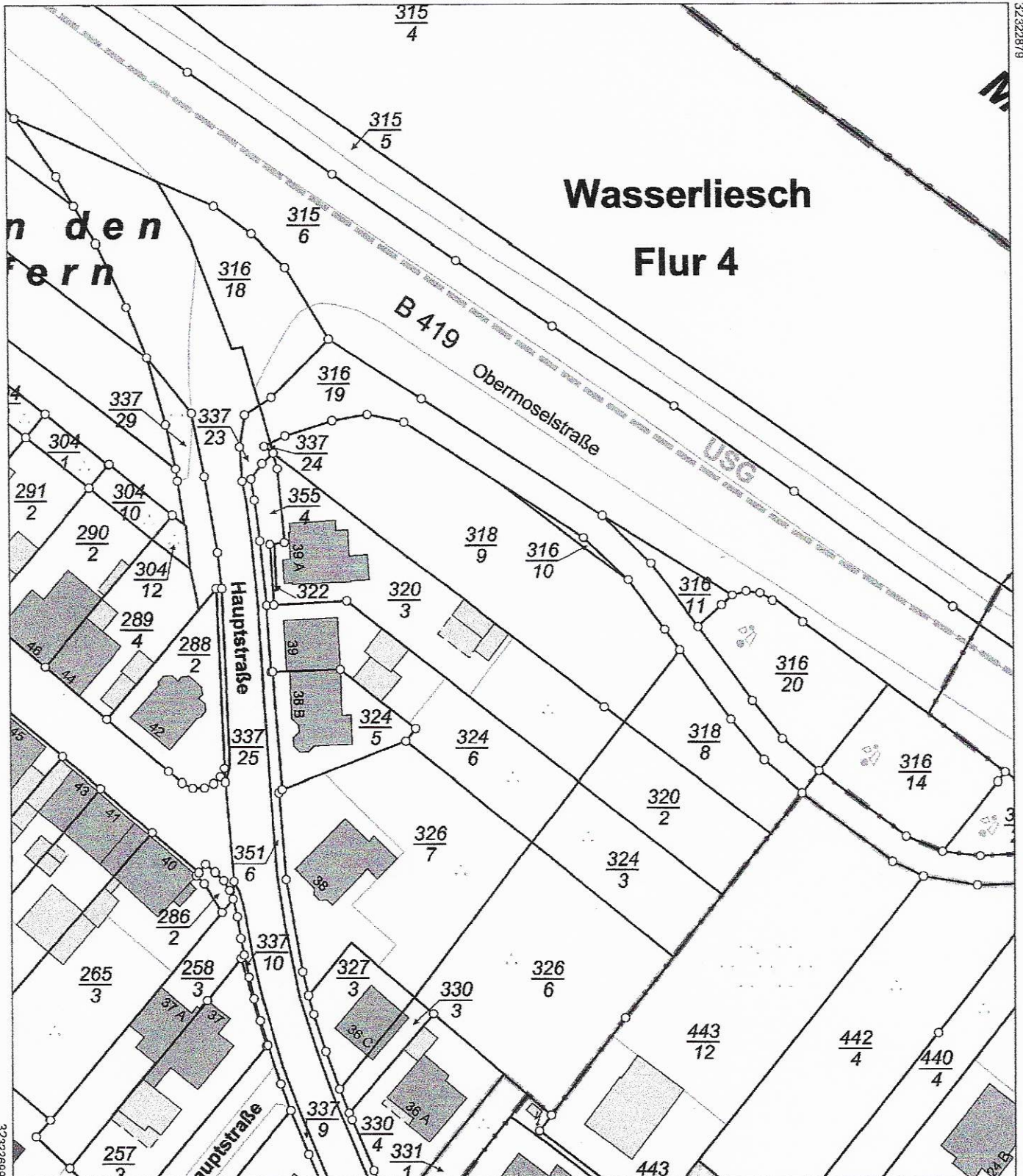

32322899

5508978

Maßstab 1 : 1 000

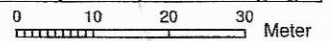

Vervielfältigungen für eigene Zwecke sind zugelassen. Eine unmittelbare oder mittelbare Vermarktung, Umwandlung oder Veröffentlichung der Geobasisinformationen bedarf der Zustimmung der zuständigen Vermessungs- und Katasterbehörde (§12 Landesgesetz über das amtliche Vermessungswesen).
Hergestellt durch das Vermessungs- und Katasteramt Westeifel-Mosel.

Geodätische
Anstalt
1911

Blatt
1:25,000

Blatt
1:25,000



Die Abgrenzung der Grundstücke ist nach dem Stand der Verhältnisse im Jahre 1911 festgesetzt. Die Grundstücke sind nach der Größe ihrer Fläche in Klassen eingeteilt. Die Grundstücke sind nach der Größe ihrer Fläche in Klassen eingeteilt. Die Grundstücke sind nach der Größe ihrer Fläche in Klassen eingeteilt.