

Auszug aus den Geobasisinformationen

Liegenschaftskarte



Rheinland-Pfalz

VERMESSUNGS- UND
KATASTERAMT
WESTEIFEL-MOSEL

Hergestellt am 25.10.2021

Flurstück: 672
Flur: 5
Gemarkung: Wasserliesch (2768)

Gemeinde: Wasserliesch
Landkreis: Trier-Saarburg

Im Viertheil 24
54470 Bernkastel-Kues

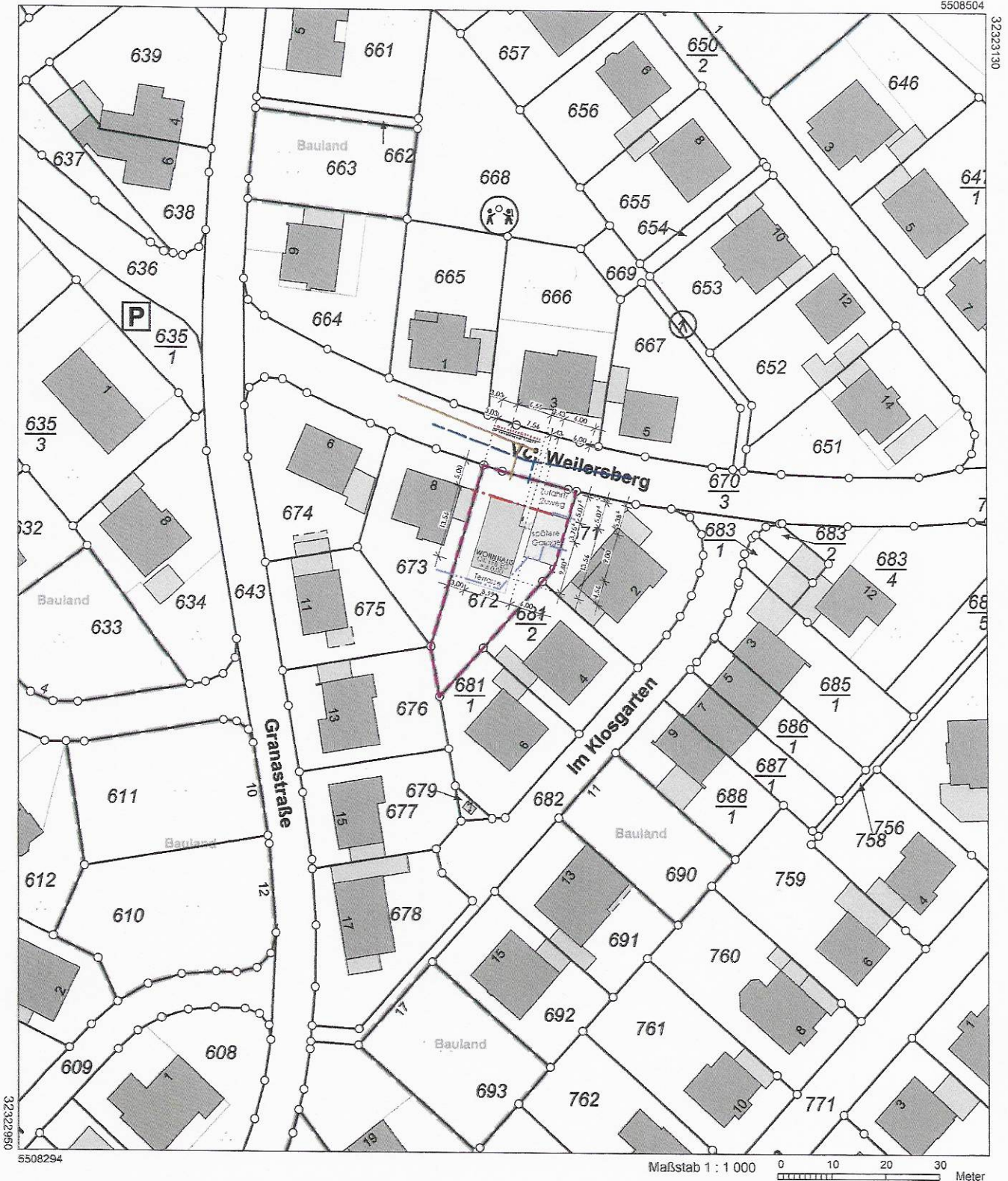

Vervielfältigungen für eigene Zwecke sind zugelassen. Eine unmittelbare oder mittelbare Vermarktung, Umwandlung oder Veröffentlichung der Geobasisinformationen bedarf der Zustimmung der zuständigen Vermessungs- und Katasterbehörde (§ 12 Landesgesetz über das amtliche Vermessungswesen)

Hergestellt durch das Vermessungs- und Katasteramt Westeifel-Mosel.