

Auszug aus den Geobasisinformationen

Liegenschaftskarte



Rheinland-Pfalz

VERMESSUNGS- UND
KATASTERAMT
WESTEFEL-MOSEL

Hergestellt am 12.07.2022

Flurstück: 288/2
Flur: 4
Gemarkung: Wasserliesch

Gemeinde: Wasserliesch
Landkreis: Trier-Saarburg

Im Viertel 24
54470 Bernkastel-Kues

5509119

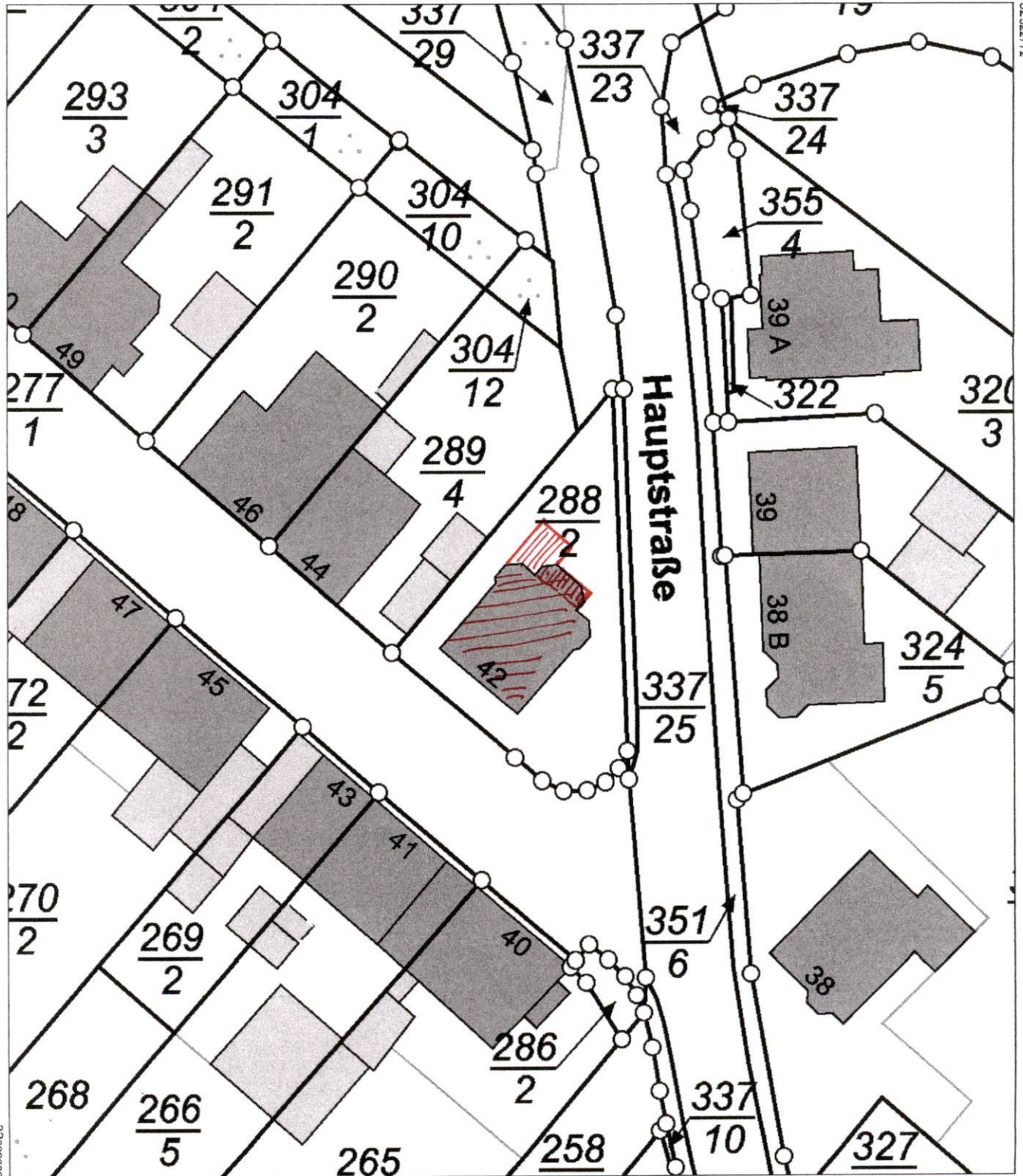

5509014

Maßstab 1 : 500

0 5 10 15 Meter

Vervielfältigungen für eigene Zwecke sind zugelassen. Eine unmittelbare oder mittelbare Vermarktung, Umwandlung oder Veröffentlichung der Geobasisinformationen bedarf der Zustimmung der zuständigen Vermessungs- und Katasterbehörde (§12 Landesgesetz über das amtliche Vermessungswesen).
Hergestellt durch das Vermessungs- und Katasteramt Westefel-Mosel.